GUY HOQUET

Votre fiche bien Location meublée à MOUSSY LE VIEUX 77230

Appartement Dammartin En Goele 2 pièce(s)

MOUSSY LE VIEUX 77230

Guy HOQUET DAMMARTIN-EN-GOËLE

15 Rue du Général de Gaulle
77230 Dammartin-en-Goële

01 60 03 56 56

Appartement Dammartin En Goele 2 pièce(s)

APPARTEMENT NEUF MEUBLÉ 2 PIÈCES AVEC TERRASSE

DISPONIBLE courant MAI 2025

Venez découvrir cet appartement T2 de 44.90 m², dans la petite ville de MOUSSY LE VIEUX, situé au 1er étage d'une résidence neuve. Il s'agence comme suit : une entrée avec placard desservant un séjour avec coin cuisine ouverte (aménagée et équipée), 1 chambre, une salle d'eau avec toilette. Terrasse et 1 place de parking.
Chauffage gaz de ville, double vitrage PVC, volets roulants électriques.

L'indice DPE est pour une consommation énergétique de kWh-ep/m2/an. Quant à l'indice GES, il est de catégorie .

Loyer mensuel de 860€ HC.
Les charges de 60 € comprenant la provision d'eau froide, l'entretien des parties communes et l'entretien chaudière.
Le dépôt de garantie de 1720 € ainsi que les honoraires d'agence de 493.90 € sont à prévoir.

Prenez RDV avec votre agence Guy Hoquet DAMMARTIN-EN-GOËLE.
REF. C85

photos non contractuelles

44.9 m² | 2 pièce(s) | 1 chambres | 1 sde | 1 parking(s)

Fiche technique du bien

Etage	1
Nombre étages	2
Dernier étage	Non
Provision sur charges	60 €
Prestations / charges	ent PC + eau + ent chaudière
Dépôt de garantie	1720 €
Bien en copropriété	Oui
Jardin	Non
Salle(s) d'eau	1
WC	1
Cuisine	Aménagée/équipée
Meublé	Oui
Type Chauffage	Individuel
Mécanisme Chauffage	Convecteurs
Mode Chauffage	Gaz
Eau chaude	Gaz
Nombre de terrasse	1
Type de Stationnement	Extérieur

Nombre places parking	1
Diagnostic Energétique	Non

Bilan énergétique

DPE non communiqué

GES non communiqué
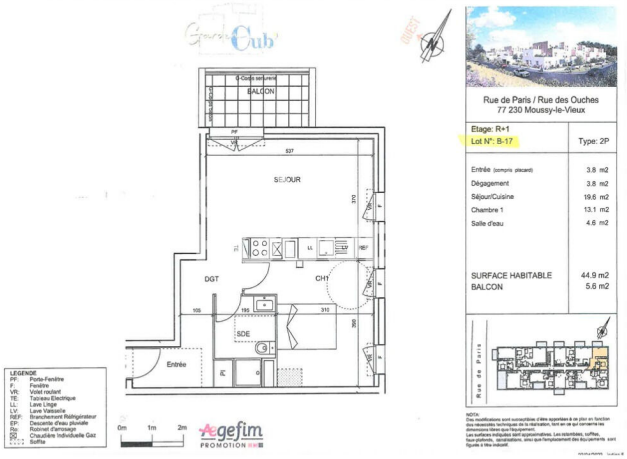
Photos du bien